

UCAN施測SOP

-----UCAN implementation of SOP-----

——國立虎尾科技大學職涯發展中心——

請大一(日四技)同學施測職業興趣探索及職場共通職能診斷

請大二(日四技)同學施測職場共通職能診斷

請大三(日四技)同學施測職場共通職能診斷及專業職能診斷

請大四(日四技)同學施測職業興趣探索、職場共通職能診斷及專業職能診斷

施測完UCAN
請掃QR-code
協助幫忙填
問卷，謝謝！

1. 在校務e-Care上輸入學號、密碼及驗證碼

Enter the Student ID, password and verification code on the school e-Care

嚴重特殊傳染性肺炎(COVID-19)防疫專區

登入系統 Login

學號

帳號

密碼

驗證碼 

(驗證碼不分大小寫)

 登入系統
Login

 忘記密碼
Forget Password

進入首頁

3.選擇左邊的學習歷程檔案

Select the learning history file on the left

選擇學習歷程

2.進入此畫面

Enter this screen

- 學習歷程檔案 <
- 專業知能-證照資料
- 專業知能-競賽經驗
- 專業知能-課程地圖修課歷程
- 專業知能-校外實習
- 專業知能-適性學習彈性課程
- 專業知能-畢業專題紀錄
- 專業知能-UCAN共通職能施測
- 專業知能-UCAN專業職能結果
- 專業知能-UCAN興趣探索結果
- 全人教育-獎懲紀錄
- 全人教育-工讀紀錄
- 全人教育-班級幹部紀錄
- 全人教育-獎學金紀錄
- 全人教育-社團幹部紀錄
- 全人教育-服務學習紀錄
- 電子履歷產生器
- 前往UCAN

4.選擇最後一個前往UCAN
Choose the last one go to UCAN

5.UCAN

6.職能診斷在右上角

7.職業興趣探索

Career interest exploration

← 切換成舊版 | 🏠 回首頁 | 📄 網站導覽 | 📖 UCAN使用指南 | 💬 聯絡我們 | 👤 陳盈嘉

職業與職業查詢 ▾ | 職業應用 ▾ | **職業診斷 ▲** | 診斷紀錄 ▾ | 認識UCAN ▾

上線! | 《系統公告》8碼系所資料異動

職業興趣探索

職場共通職能診斷

專業職能診斷

UCAN

理者換人了嗎?

UC

應用教學規劃發展工具

職業興趣探索

職業興趣探索

協助您找出職業興趣，以及與這些興趣相關的工作。您會發現自己職業選擇上的偏好，以及可能吸引您想要投注心力的領域。

職業興趣探索的結果，可以提供您了解自己的興趣類型，以及想進一步探索的職業領域。

我已經詳閱測驗同意書

[開始職業興趣探索 >](#)

職業興趣探索

8. 職場共通職能診斷

職場共通職能診斷

職場共通職能診斷

職場共通職能診斷

職場共通職能是從事不同職業類別都需要具備的能力，像是溝通表達、人際互動、解決問題、創新等。此測驗可以協助您作「職場共通職能」的自我檢視。

職場共通職能診斷的結果，可以幫助您了解自己共通職能的具備程度，及職場優勢，並依此設定職涯目標、訂定學習與行動計畫。

我已經詳閱測驗同意書

[開始職場共通職能診斷](#)

上線！

《系統公告》8碼系所資料異動

職業興趣探索

職場共通職能診斷

專業職能診斷

UCAN

管理者換人了嗎？

UCAN 應用教學規劃發展工具

專業職能診斷

專業職能診斷

專業職能指的是不同的職業，依其工作任務所需要具備的專業知識與技能。進入測驗頁面後，可選擇您感興趣的職業，檢視在此領域，您個人專業職能的具備程度。

專業職能診斷的結果，可以幫助您了解自己在特定領域的專業職能具備程度，及職場優勢。並依此設定職涯目標、訂定學習與行動計畫。此外，也可以幫助您了解該領域所需之能力與工作樣貌。

我已經詳閱測驗同意書

[開始專業職能診斷 >](#)

9. 專業職能診斷

專業職能診斷

方式一：選擇與目前就讀系所相關就業途徑

與目前系所相關的職涯類型

選擇系所相關的就業途徑

方式二：選擇職業興趣診斷分數前三高或其他職涯類型

選擇診斷分數最高的三項職涯類型

選擇就業途徑

10.直接進入施測畫面 (選擇一所有排列組合做完)

進行施測

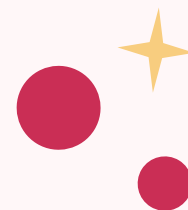

手機版

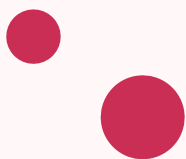

1. 在校務e-Care上輸入學號、密碼及驗證碼

Enter the Student ID, password and verification code on the school e-Care

嚴重特殊傳染性肺炎(COVID-19)防疫專區

登入系統 Login

學號

帳號

密碼

驗證碼 

(驗證碼不分大小寫)

 **登入系統**
Login

 **忘記密碼**
Forget Password

進入首頁

3. 選擇左邊的學習歷程檔案

Select the learning history file on the left

選擇學習歷程

2. 進入此畫面

Enter this screen

5.UCAN

- 學習歷程檔案
- 專業知能-證照資料
- 專業知能-競賽經驗
- 專業知能-課程地圖修課歷程
- 專業知能-校外實習
- 專業知能-適性學習彈性課程
- 專業知能-畢業專題紀錄
- 專業知能-UCAN共通職能施測
- 專業知能-UCAN專業職能結果
- 專業知能-UCAN興趣探索結果
- 全人教育-獎懲紀錄
- 全人教育-工讀紀錄
- 全人教育-班級幹部紀錄
- 全人教育-獎學金紀錄
- 全人教育-社團幹部紀錄
- 全人教育-服務學習紀錄
- 電子履歷產生器
- 前往UCAN

4.選擇最後一個前往UCAN
Choose the last one go to UCAN

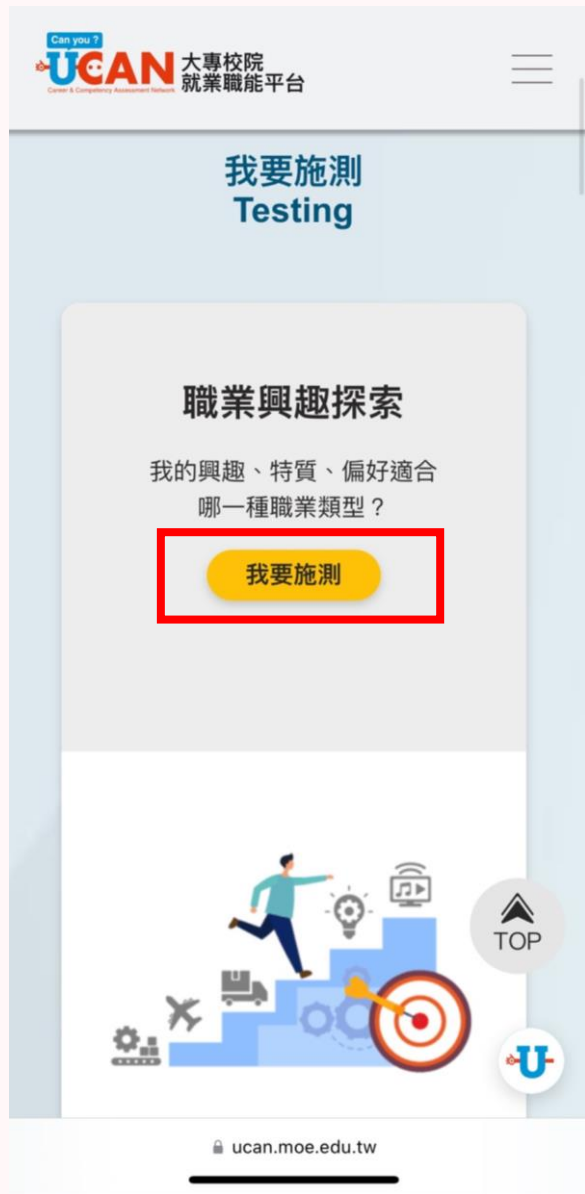

進入施測畫面

6. 職業興趣探索 Career interest exploration

7. 直接進入施測 畫面 Go directly to the test screen

8. 職場共通職能 診斷

Common workplace functions

9. 直接進入施測 畫面

Go directly to the test screen

進入施測畫面

進入施測畫面

10. 專業職能判斷 Professional functions

11. 直接進入施測 畫面 (選擇一所有 排列組合做完)

Go directly to the test screen
(choose one to finish all
permutations and combinations)
